

HP Asset Manager

Version du logiciel : 5.10

Solution Asset Tracking

Date de publication de la documentation : June 2008
Date de publication du logiciel : June 2008



Avis juridiques

Copyrights

© Copyright 1994-2008 Hewlett-Packard Development Company, L.P.

Mention relative à la restriction des droits

Ce logiciel est confidentiel.

Vous devez disposer d'une licence HP valide pour détenir, utiliser ou copier ce logiciel.

Conformément aux articles FAR 12.211 et 12.212, les logiciels commerciaux, les documentations logicielles et les données techniques des articles commerciaux sont autorisés au Gouvernement Fédéral des Etats-Unis d'Amérique selon les termes du contrat de licence commercial standard.

Garanties

Les seules garanties qui s'appliquent aux produits et services HP figurent dans les déclarations de garanties formelles qui accompagnent ces produits et services.

Rien de ce qui figure dans cette documentation ne peut être interprété comme constituant une garantie supplémentaire.

HP n'est pas responsable des erreurs ou omissions techniques ou éditoriales qui pourraient figurer dans cette documentation.

Les informations contenues dans cette documentation sont sujettes à des modifications sans préavis.

Marques

- Adobe®, Adobe logo®, Acrobat® and Acrobat Logo® are trademarks of Adobe Systems Incorporated.
- Corel® and Corel logo® are trademarks or registered trademarks of Corel Corporation or Corel Corporation Limited.
- Java™ is a US trademark of Sun Microsystems, Inc.
- Microsoft®, Windows®, Windows NT®, Windows® XP, Windows Mobile® and Windows Vista® are U.S. registered trademarks of Microsoft Corporation.
- Oracle® is a registered trademark of Oracle Corporation and/or its affiliates.
- UNIX® is a registered trademark of The Open Group.

Table des matières

Introduction	7
A quoi sert ce manuel	7
A qui s'adresse ce manuel	7
Comment utiliser ce manuel	8
Chapitre 1. Positionnement	9
Quel est le métier de HP ?	9
L'Asset Tracking dans les suites logicielles HP Software	9
Chapitre 2. La solution Asset Tracking	11
Découverte	14
A quoi sert Asset Manager ?	14
Outils d'inventaires	14
Outil de migration des données	16
La solution Asset Tracking dans Asset Manager	17
La solution Asset Tracking dans Get-Resources	25
A. Pour aller plus loin	29
Matrice de compatibilité de Asset Manager	29
Des informations sur l'offre HP	29

Liste des illustrations

2.1. Inventaire HP Device and Dependency Mapping	15
2.2. Inventaire HP Device and Dependency Mapping	16
2.3. HP Connect-It - Transfert des données	17

Introduction

A quoi sert ce manuel

Ce manuel vous permet de répondre aux questions suivantes :

- Qu'est-ce que la solution Asset Tracking ?
- Quels bénéfices attendre de Asset Manager ?
- A qui s'adresse Asset Manager ?
- Quelles sont les solutions que propose Asset Manager ?
- Comment fonctionne Asset Manager ?

A qui s'adresse ce manuel

Ce manuel s'adresse à toute personne qui souhaite obtenir un aperçu de la solution Asset Tracking et ceci de manière :

- *rapide* : sans avoir à installer et utiliser Asset Manager
- *complète* : grâce à une présentation *haut niveau* des enjeux (► [La solution Asset Tracking](#) [page 11]), et une présentation *concrète* des fonctionnalités de l'interface Windows (► [Découverte](#) [page 14])

Ceci concerne en particulier les personnes qui sont amenées à évaluer le potentiel de Asset Manager, par exemple :

- Journalistes

- Experts métier
 - Consultants
-

Comment utiliser ce manuel

Chapitre Positionnement

Ce chapitre vous permet de comprendre :

- Le métier de HP
- Quelles sont les solutions que propose Asset Manager

Chapitre La solution Asset Tracking

Ce chapitre vous fait découvrir la solution Asset Tracking au travers des interfaces et fonctionnalités des différentes applications HP Software.

Cette découverte se fait au travers d'une "visite guidée" illustrée de nombreuses captures d'écran.

Vous n'avez pas besoin d'installer ces applications.

1 Positionnement

Quel est le métier de HP ?

Depuis vingt ans HP aide ses clients à obtenir le meilleur retour sur investissement en matière de biens et de services. HP développe des solutions pour gérer et faire évoluer les biens et les services des entreprises. Les solutions HP regroupent les meilleures pratiques issues de l'industrie et incluent notamment celles relatives à l'ITIL (Information Technology Infrastructure Library).

L'Asset Tracking dans les suites logicielles HP Software

L'architecture des logiciels HP Software reflète les problématiques métier de ses clients. Les principaux logiciels HP sont orientés vers la gestion des biens et service (Asset Manager, HP Service Manager), le Helpdesk (HP Service Manager) ou les interfaces web clientes (Asset Manager Web, Get-It). Les outils d'inventaires HP Software (HP Device and Dependency Mapping) et de migration des données (HP Connect-It) assurent la cohérence des informations client entre les différentes applications.

2 La solution Asset Tracking

Afin de vous faire partager son expérience client, HP a créé Value Path, un programme de services et support qui allie une expertise "meilleures pratiques" de HP à votre connaissance métier. Que vous soyez client existant ou nouveau client, Value Path vous permet de retirer de nos solutions la plus grande valeur ajoutée.

L'Asset Tracking est la première des composantes du programme Value Path. Elle est liée au trois autres composantes, toutes trois solutions HP Software, Expense Control, Process Automation et Asset Optimization.

L'Asset Tracking, autrement dit la gestion des biens et services dans une entreprise, s'entend comme la gestion des biens de leur acquisition par la société à leur mise au rebut. Dans cette problématique des biens, le maître mot est la gestion. Gérer c'est savoir qui fait quoi avec quel bien, où se trouve ce bien et quel coût d'utilisation il en résulte.

Il faut avoir présent à l'esprit qu'aucun système de gestion des biens ne peut être efficace s'il n'est associé à un outil de mesure. Cet outil de mesure est le plus souvent un médian entre les processus métiers et les processus opérationnels, définis et mis en place par le service informatique de l'entreprise, permettant de jeter les bases de règles de gestion.

En utilisant un outil de gestion de biens, tel Asset Manager ainsi qu'un outil d'exploration de réseau, comme HP Device and Dependency Mapping, intégré à vos processus métiers et opérationnels, vous vous donnez les moyens d'une gestion rigoureuse de votre parc informatique.

On peut distinguer 5 grands états permettant de catégoriser la maturité d'une entreprise dans la gestion de ses biens : état de chaos, état réactif, état pro-actif,

état de service et état valorisé. Chacun de ces degrés de maturité passe par une mise en place de processus qui permettent une évolution en douceur vers une plus grande maîtrise de l'infrastructure technologique.

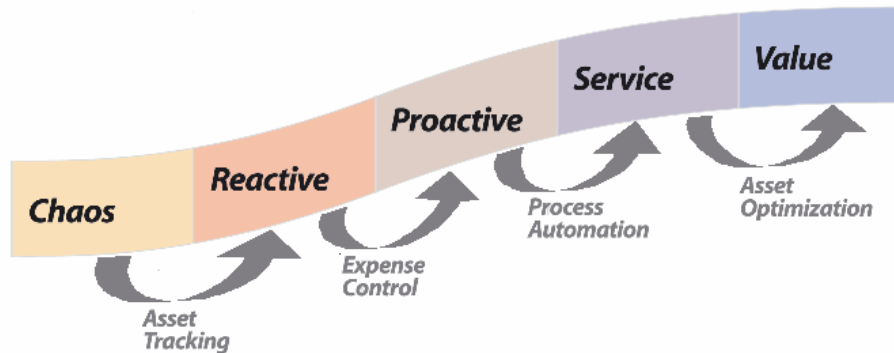

Aujourd'hui, pour 90% des sociétés, la gestion des licences logicielles est un problème crucial. Le service informatique se doit de savoir quel logiciel est utilisé, par qui, où il est utilisé, quel coût il en résulte et surtout s'il n'utilise pas trop de licences par rapport au contrat de licences passé. Pour sortir de ce premier état de chaos, il faut mettre en place des outils permettant de gérer les biens (découverte réseau, installations effectuées, coûts impactés). HP propose un ensemble de solutions de gestion des biens et services permettant de répondre à ces quatre fondamentaux.

Le suivi des biens et services est l'étape fondamentale vers une véritable gestion des biens proprement dite. La solution Asset Tracking identifie tous les équipements informatiques intégrés dans l'environnement, toutes les configurations et les informations de suivi, ainsi que les logiciels spécifiques qui y sont installés. Ces informations sont conservées dans un référentiel de données central, exploitable à loisir pour gérer les équipements d'un bout à l'autre de leur cycle de vie, de leur acquisition à leur mise au rebut. Les informations de ce référentiel peuvent être analysées et intégrées dans les applications de l'entreprise.

La solution Asset Tracking comprend :

- 1 Le rapport d'évaluation du suivi des biens. Ce rapport permet de cerner la capacité du client HP à gérer ses biens dans son environnement et détermine :
 - l'ensemble des biens qui devront être suivis et les données qui leur sont associées
 - les contraintes d'implémentation liées aux objectifs métiers et aux objectifs d'exploitation client

- l'efficacité des processus de gestion des installations, déplacements, ajouts et affectations des biens, ainsi que les ajustements nécessaires à effectuer pour une intégration Asset Manager
 - le niveau de granularité du suivi des biens
 - les étapes à venir pour passer en phase réactive
- 2 L'identification par un identifiant unique du matériel et des logiciels associés à un élément du réseau.
- bénéfice retiré : création des bases nécessaires à la mise en place d'une conformité licences.
 - bénéfice retiré : mise en place des bases nécessaires à une politique de gestion du matériel et des logiciels par un prévisionnel de gestion des incidents.
 - bénéfice retiré : vision pertinente d'un parc informatique accessible aux techniciens du Helpdesk et du support.
- 3 Mise en place d'inventaires automatique du matériel et des logiciels grâce aux outils prêt à l'emploi.
- bénéfice retiré : documentation des changements relatifs à un bien (identifiant utilisateur, nom de la machine, taille mémoire, et tout autre caractéristiques de l'ordinateur). Vous pouvez utiliser l'outil de réconciliation HP Software afin d'assurer l'intégrité et l'exactitude des informations relatives à un bien.
 - bénéfice retiré : aperçu haut niveau de l'environnement d'un bien, permettant d'optimiser le planning et la préparation de mises à jour majeures, d'un réapprovisionnement ou d'une migration.
 - bénéfice retiré : réduit le besoin d'inventaire physique en systématisant l'identification de tout nouveau bien.
- 4 Le rapport sur les biens et leurs dépendances, par l'intermédiaire des vues de Asset Manager.
- bénéfice retiré : améliore les rapports de gestion relatifs aux biens et permet de vérifier la conformité légale de chacun des biens et de ses dépendances.
 - bénéfice retiré : permet aux administrateurs une analyse précise de l'environnement d'un bien et de ses dépendances afin de réduire les coûts, d'optimiser les achats et les demandes d'achat.
- 5 La possibilité d'effectuer des demandes d'achats grâce à Get-Ressources Portfolio.
- bénéfice retiré : interface simple orientée utilisateur permettant une gestion quotidienne des demandes des services et personnes. Ces demandes peuvent être des demandes d'achat ou des demandes d'interventions sur incident matériel ou logiciel.

- bénéfice retiré : système de workflows permettant un respect de l'intégrité des processus de décision ainsi qu'une réduction des coûts par la mise en place de procédures automatisées.
- 6 L'établissement de bases afin de permettre une intégration future vers d'autres applications ainsi que la migration des données relatives aux biens et services.

Découverte

Ce chapitre met l'accent sur les informations que vous pouvez obtenir en quelques secondes à l'aide de Asset Manager.

Vous n'avez pas besoin d'installer Asset Manager : des captures d'écran vous montrent le résultat obtenu grâce à l'interface Windows.

Nous allons nous mettre à la place d'un responsable du parc qui a besoin d'obtenir des informations de haut niveau sur l'état de son parc et de ses coûts de maintenance.

A quoi sert Asset Manager ?

Asset Manager vous permet de gérer votre parc ainsi que tous les événements qui sont associés au cycle de vie de chacun des éléments de ce parc : acquisition d'un bien, gestion des coûts engendrés (taxes, propriété, contrats de maintenance, interventions, etc.).

Outils d'inventaires

L'utilisation de HP Device and Dependency Mapping permet d'avoir une vision globale de son parc informatique.

Figure 2.1. Inventaire HP Device and Dependency Mapping

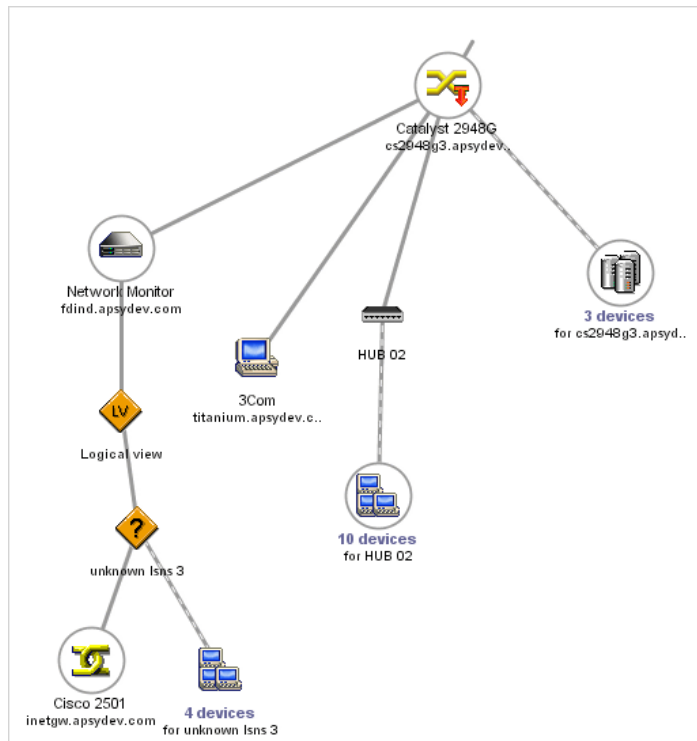

Chaque élément du parc informatique découvert par HP Device and Dependency Mapping est également examiné et ses caractéristiques techniques récupérées.

Figure 2.2. Inventaire HP Device and Dependency Mapping

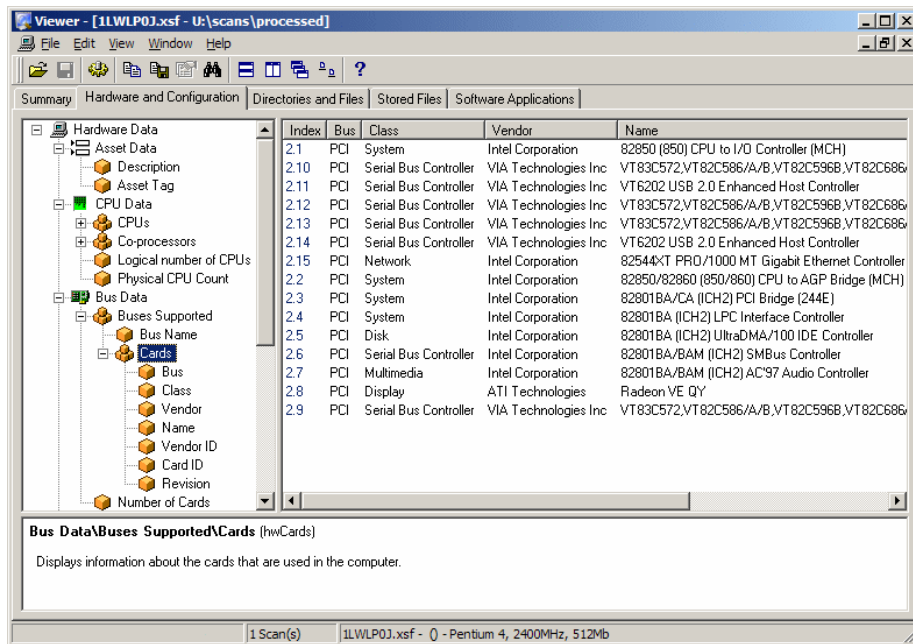

Les informations obtenues grâce aux outils d'inventaire HP Software sont ensuite transférées jusque dans la base d'exploitation Asset Manager par l'intermédiaire de HP Connect-It.

► manuel *HP Device and Dependency Mapping*.

Outil de migration des données

Le programme HP Connect-It permet le transfert de données entre deux applications, en interrogeant la base de données d'une application source pour en extraire des données interprétables pour une base de données destination.

Figure 2.3. HP Connect-It - Transfert des données

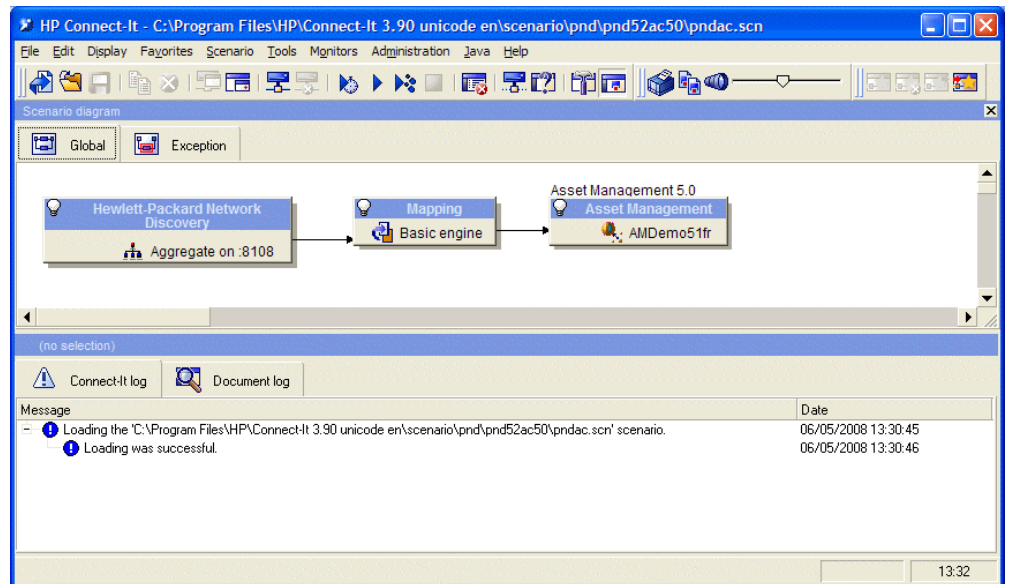

HP Connect-It est livré avec le programme Asset Manager afin de vous assurer :

- une mise à jour en temps réel des données communes à deux applications, comme par exemple entre HP Device and Dependency Mapping et Asset Manager.
- la migration des données d'une ancienne base vers une base Asset Manager
- ▶ manuel *HP Connect-It Utilisateur*.
- ▶ manuel *Asset Manager Réconciliation*.

La solution Asset Tracking dans Asset Manager

Les modules suivant permettent le suivi et la gestion des biens :

- Inventaire code à barres
- Parc
- Réconciliation
- Contrat
- Licences

Granularité du suivi du parc

Avant tout inventaire physique et informatique de votre parc, vous devez réfléchir au degré de complexité que vous souhaitez avoir quant à la gestion de votre parc.

La structure de votre parc doit tenir compte du modèle de données de l'application Asset Manager. Le rôle de l'administrateur consistera en particulier en une définition des natures et des modèles reflétant au mieux la réalité de gestion du parc.

► manuel *Parc*, chapitre *Principes généraux*.

Inventaire code à barres

C'est par un inventaire physique de l'ensemble des biens de l'entreprise que commence la gestion proprement dites des biens et services dans Asset Manager.

Le module Inventaire code à barre a pour but :

- de recenser rapidement et de manière fiable les biens de votre entreprise afin de constituer la base de données Asset Manager.
- d'identifier de façon unique chaque bien de l'entreprise afin de suivre l'évolution de votre parc. Vous pourrez ainsi détecter aisément tout déplacement, acquisition, perte ou vol.

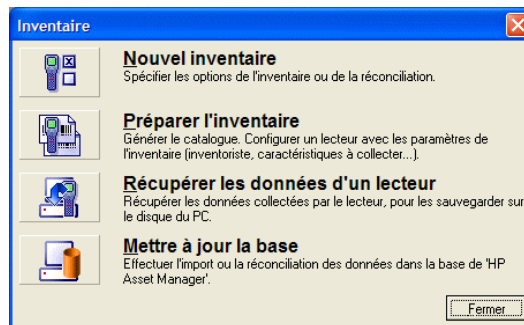

L'administrateur, à l'aide de la douchette qu'il a paramétré, enregistre chacun des biens à inventorier, puis récupère les données dans Asset Manager. Les données relatives à l'inventaire sont visibles dans l'écran Parc.

► manuel *Inventaire code à barres*.

Le parc

L'administrateur accède au parc au moyen du raccourci **Gestion du parc**.



L'ensemble des biens de votre parc informatique est visible dans l'écran **Éléments de parc** de l'application.

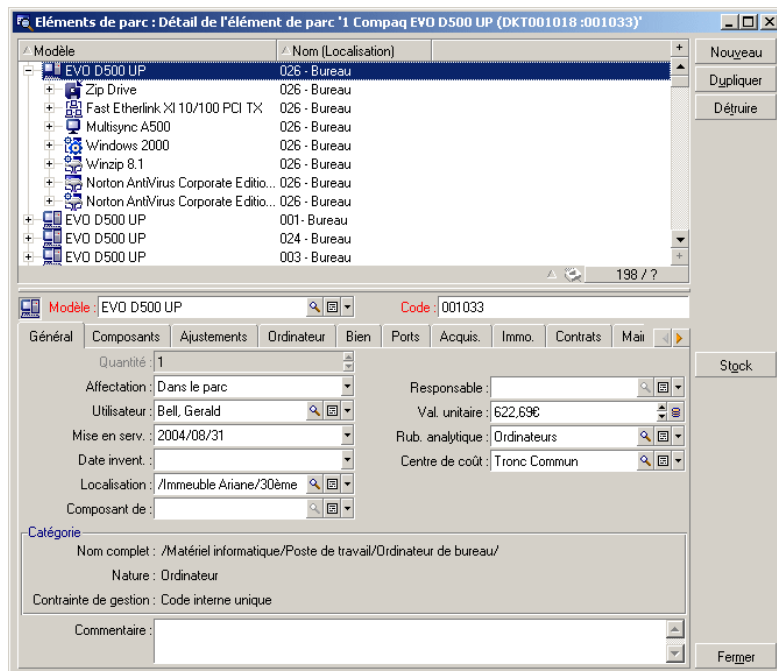

En un seul clic vous disposez des informations relatives à un élément donné de votre parc informatique.

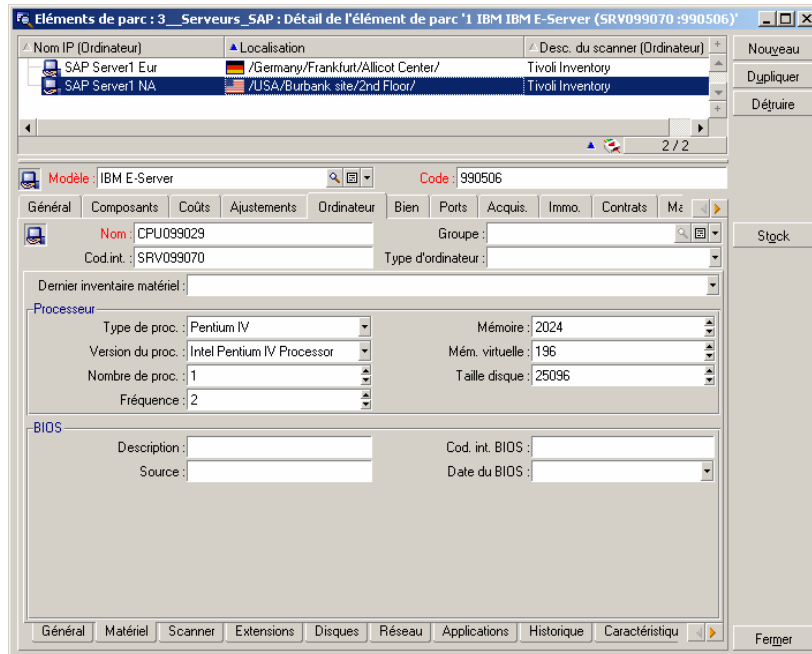

Pour chaque élément de votre parc sélectionné, sont visibles toutes ses informations et ses interdépendances :

- Éléments rattachés à cet élément : périphériques et logiciels
- Caractéristiques techniques de cet élément : mémoire, processeur, disques, etc.
- Identification du bien : code interne, code barre, etc.
- Coût d'acquisition
- Coût d'immobilisation
- Contrats rattachés au bien : contrat de leasing, maintenance, extension de garantie, etc.

Hiérarchie

En fonction de la granularité définie pour votre système de gestion, vous avez possibilité de gérer vos éléments de façon plus ou moins précise. Ce niveau de granularité définit une hiérarchie des éléments qui composent votre parc.



Cette granularité est visible par exemple pour les services et personnes.

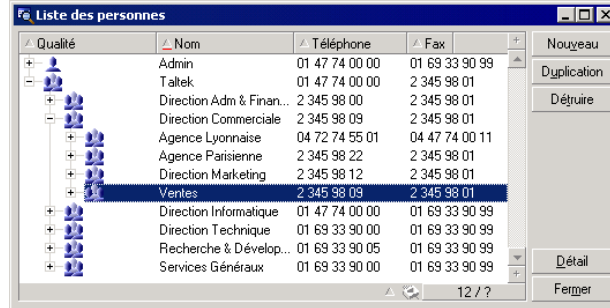

Qualité	Nom	Téléphone	Fax
+	Admin	01 47 74 00 00	01 69 33 90 99
-	Taltek	01 47 74 00 00	2 345 98 01
+	Direction Adm & Finan...	2 345 98 00	2 345 98 01
-	Direction Commerciale	2 345 98 09	2 345 98 01
+	Agence Lyonnaise	04 72 74 55 01	04 47 74 00 11
+	Agence Parisienne	2 345 98 22	2 345 98 01
+	Direction Marketing	2 345 98 12	2 345 98 01
+	Ventes	2 345 98 09	2 345 98 01
+	Direction Informatique	01 47 74 00 00	01 69 33 90 99
+	Direction Technique	01 69 33 90 00	01 69 33 90 99
+	Recherche & Dévelop...	01 69 33 90 05	01 69 33 90 99
+	Services Généraux	01 69 33 90 00	01 69 33 90 99

► manuel *Parc*.

La réconciliation

La réconciliation est effectuée au moyen du programme HP Connect-It.

La réconciliation est l'intégration de données entrantes provenant d'une application source considérées plus à jour que les données déjà existantes dans une application destination.

Ce processus est basé sur la question suivante : "Les données entrantes à réconcilier existent-elles déjà dans l'application cible ?"

- Si la réponse est "non", les données sont insérées
- Si la réponse est "oui", les données existantes sont mises à jour en fonction des nouvelles informations contenues dans les données entrantes

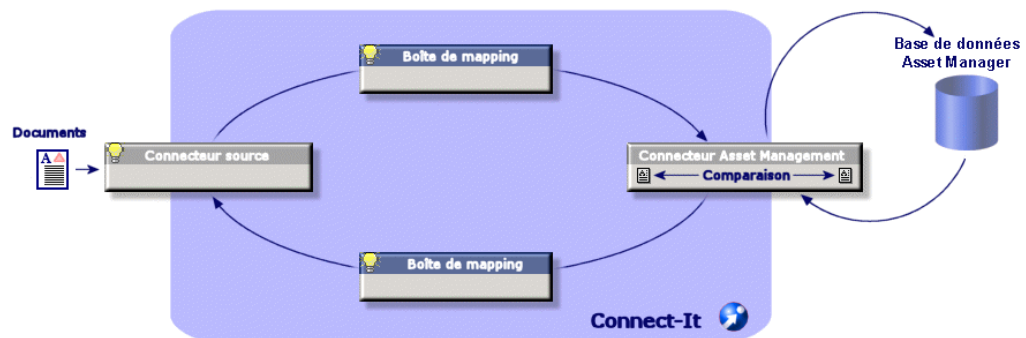

Correctement ajusté à votre cycle d'exploitation, la réconciliation devient transparente et permet d'exploiter des données toujours à jour dans Asset Manager.

La réconciliation permet par exemple de tenir à jour :

- la liste des machines installées (intégration HP Device and Dependency Mapping)
- la localisation des personnes (intégration SAP)
- la liste des incidents (intégration HP Service Manager)

L'administrateur accède aux éléments à réconcilier grâce au raccourci **Gestion du parc/ Réconciliation/ Proposition de réconciliation**

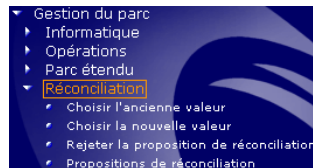

Les éléments à réconcilier apparaissent dans l'écran **Propositions de réconciliation**.

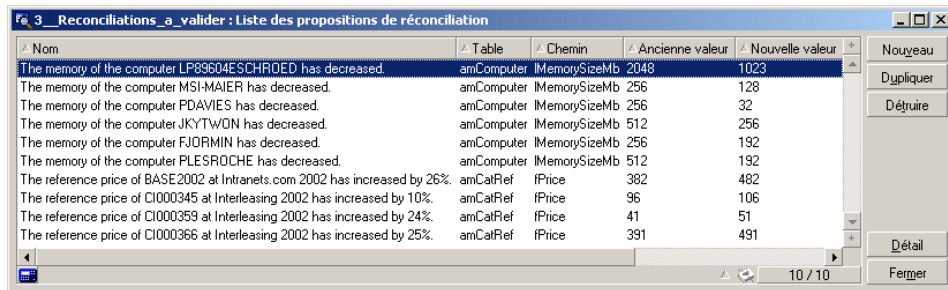
A screenshot of the 'Propositions de réconciliation' window in Asset Manager. The window title is '3_Reconciliations_a_valider : Liste des propositions de réconciliation'. It displays a table with columns for 'Nom', 'Table', 'Chemin', 'Ancienne valeur', and 'Nouvelle valeur'. The table contains several rows of data, including memory size changes for various computers and price changes for specific items. On the right side of the window, there are buttons for 'Nouveau', 'Dupliquer', 'Détruire', 'Détail', and 'Fermer'. The bottom right corner shows '10 / 10' and a 'Fermer' button.

Nom	Table	Chemin	Ancienne valeur	Nouvelle valeur
The memory of the computer LP89604ESCHROED has decreased.	amComputer	IMemorySizeMb	2048	1023
The memory of the computer MSI-MAIER has decreased.	amComputer	IMemorySizeMb	256	128
The memory of the computer PDAVIES has decreased.	amComputer	IMemorySizeMb	256	32
The memory of the computer JKYTWON has decreased.	amComputer	IMemorySizeMb	512	256
The memory of the computer FJORMIN has decreased.	amComputer	IMemorySizeMb	256	192
The memory of the computer PLESROCHE has decreased.	amComputer	IMemorySizeMb	512	192
The reference price of BASE2002 at Intranets.com 2002 has increased by 26%.	amCatRef	IPrice	382	482
The reference price of CI000345 at Interleasing 2002 has increased by 10%.	amCatRef	IPrice	96	106
The reference price of CI000359 at Interleasing 2002 has increased by 24%.	amCatRef	IPrice	41	51
The reference price of CI000366 at Interleasing 2002 has increased by 25%.	amCatRef	IPrice	391	491

L'administrateur choisit d'accepter ou de rejeter les propositions de réconciliation pour chaque élément de la liste.

- manuel *Réconciliation*.

Vues

Chaque personne utilisant Asset Manager a possibilité de paramétrer l'application de façon à ce qu'elle ne montre que ce qui est essentiel pour son

poste. Par exemple, pour une personne de la direction du service informatique, la vision des éléments en stock. Ce paramétrage s'effectue au travers des vues.

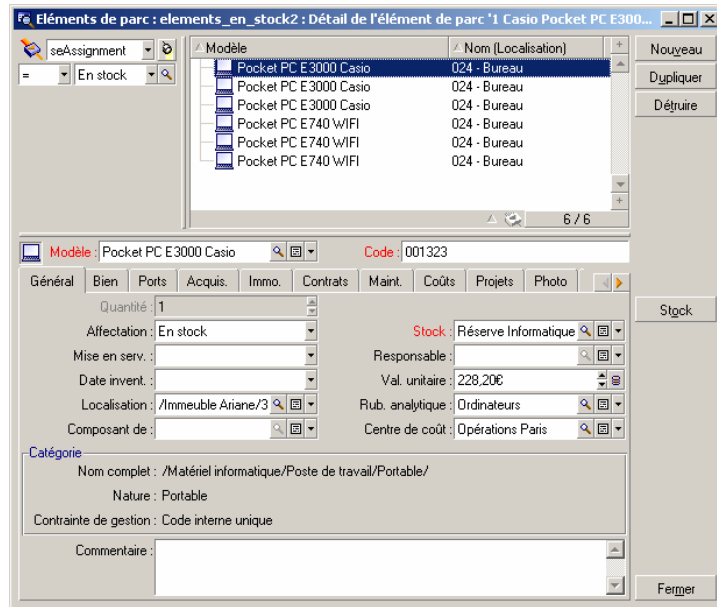

► manuel *Personnalisation*, chapitre *Utilisation des vues*.

Contrat

Les biens d'une société sont le plus souvent rattachés à des contrats.

Le module **Contrat** aide les entreprises à gérer les contrats, comme les contrats de leasing, de licence logicielle, de maintenance, de garantie et d'assurance.

Les différents types de contrats gérés sont :

- Contrat cadre
- contrat de leasing
- contrat d'assurance
- contrat de licence
- contrat de type commande ouverte
- autre

L'administrateur accède au module Contrat grâce au raccourci **Contrats/Contrats**.

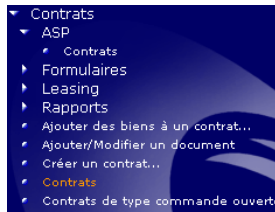

L'ensemble des biens sous contrat est visible dans l'onglet **Biens** du détail d'un contrat.

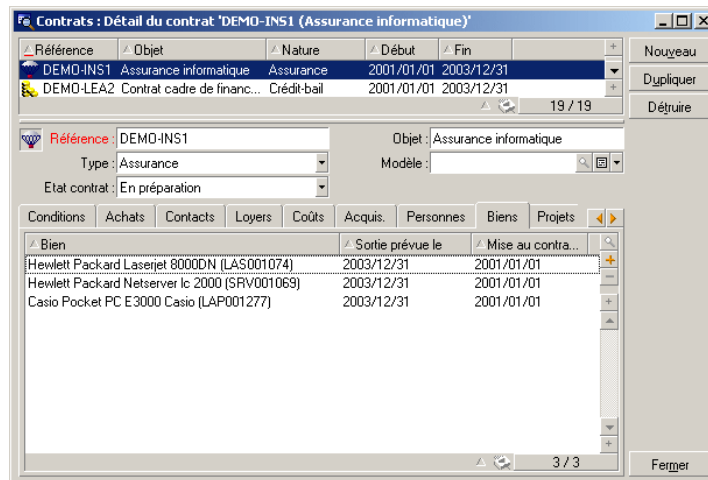

► manuel *Contrats*.

Licences

Grâce aux assistants inclus dans Asset Manager, l'administrateur peut savoir à tout instant combien de logiciels sont installés sur l'ensemble des postes de la société et comparer les informations obtenues avec les contrats de licences passés.

L'administrateur accède aux compteurs grâce au raccourci Gestion du parc/ Compteurs logiciels.



Asset Manager affiche la liste des compteurs logiciels et les calculs effectués

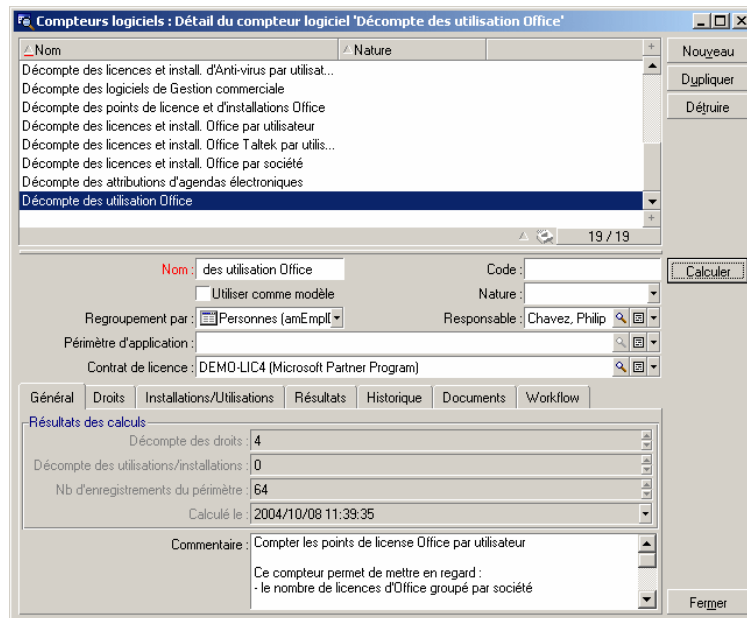

► manuel *Parc*, chapitre *Logiciels*.

La solution Asset Tracking dans Get-Resources

Get-Resources simplifie les processus des demandes de biens ou services et permet aux employés de suivre l'état de leur requête. Get-Resources permet en outre l'automatisation des processus de l'entreprise en matière de vérification des budgets et approbation des demandes.

Interface Web

L'administrateur définit pour chaque utilisateur devant accéder à une interface Web :

- un identifiant et un mot de passe
- quels écrans l'utilisateur est libre de consulter
- quelles opération l'utilisateur peut effectuer

Dès lors qu'il est identifié, chaque utilisateur a accès à une interface simple, intuitive et personnalisable.

Chaque demande d'achat effectuée peut être ensuite transférée au module des achats de Asset Manager et être intégrée dans un workflow décisionnel.

► manuel *Get-Resources Tailoring*

Gestion des demandes

Tout type d'employé peut adresser une demande d'achat.

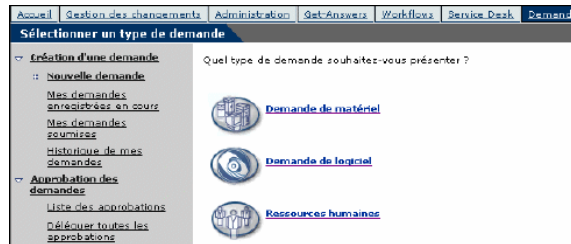

Chaque demande est ensuite intégrée dans un processus décisionnel et peut être à tout moment consultée par l'employé demandeur.

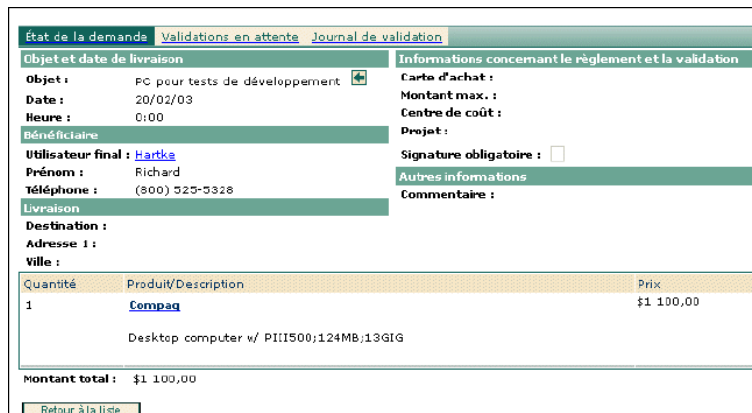

Quantité	Produit/Description	Prix
1	Compag Desktop computer w/ PIII500;124MB;13GIG	\$1 100,00

Montant total : \$1 100,00

[Retour à la liste](#)

Le processus décisionnel est généralement défini dans un workflow créé dans Asset Manager.

► manuel *Get-Resources Administration*

Workflows

Asset Manager permet de créer des workflows afin d'automatiser les processus décisionnels et formaliser les processus métiers.

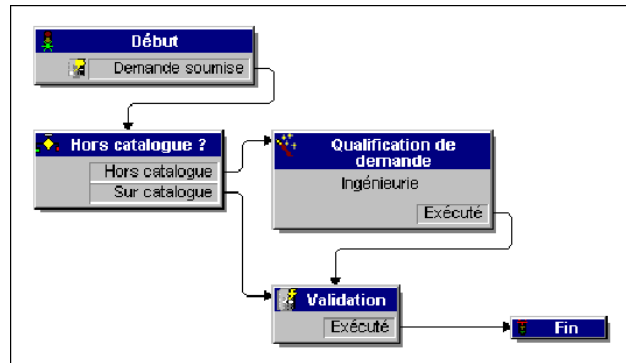

Les workflows sont définis par l'administrateur et permettent, pour l'interface Get-Resources, de :

- Router une demande
 - Définir son état (en attente de validation, approuvée, refusée)
 - Approuver une demande
 - Générer automatiquement une commande
- manuel Asset Manager *Utilisation avancée*, chapitre *Workflow*.

Gestion des commandes

Les utilisateurs disposant des droits d'accès appropriés ont possibilité d'effectuer des commandes pour les éléments demandés.

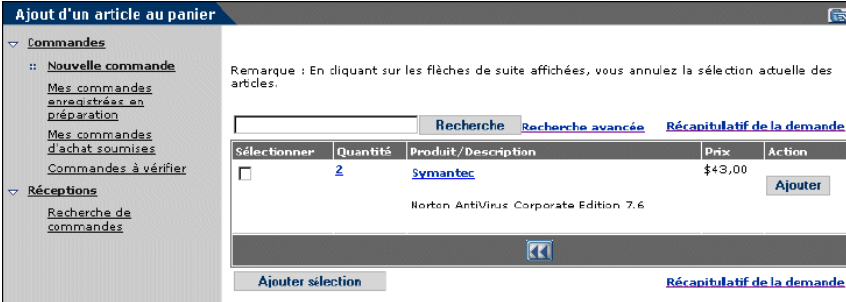

The screenshot shows a web application interface titled "Ajout d'un article au panier". On the left is a navigation menu with sections: "Commandes" (containing "Nouvelle commande", "Mes commandes enregistrés en préparation", "Mes commandes d'achat soumises", "Commandes à vérifier") and "Réceptions" (containing "Recherche de commandes"). The main content area has a search bar and tabs for "Recherche", "Recherche avancée", and "Récapitulatif de la demande". A table displays search results for "Symantec" software. Below the table are buttons for "Ajouter sélection" and "Récapitulatif de la demande".

Remarque : En cliquant sur les flèches de suite affichées, vous annulez la sélection actuelle des articles.

Sélectionner	Quantité	Produit/Description	Prix	Action
<input type="checkbox"/>	2	Symantec Norton AntiVirus Corporate Edition 7.6	\$43,00	Ajouter

Une fois la commande effectuée, elle est intégrée dans le workflow décisionnel jusqu'à réception de l'élément commandé, pour être ensuite intégré au parc.

► manuel *Get-Resources Administration*

A Pour aller plus loin

Vous disposez de plusieurs possibilités pour en savoir plus sur Asset Manager :

Matrice de compatibilité de Asset Manager

Pour savoir dans quels environnements Asset Manager est supporté, consultez le site de support de HP à l'adresse www.hp.com/go/hpsoftwaresupport.

Demandez auparavant un identifiant et un mot de passe à votre contact HP.

Une fois connecté au site de support, naviguez jusqu'à la page des matrices de compatibilité à l'aide du menu **Product Information/ Asset Management/ Asset Manager/ Compatibility Matrices**.

Des informations sur l'offre HP

Le site Internet de HP contient de nombreuses informations.

Vous y trouverez notamment des documentations produit, des livres blanc, des démonstrations, des témoignages de clients.

L'adresse du site est : <http://h20229.www2.hp.com/index.html>.

